MARCELA
Real Estate
AMI 1538

+25 ANOS/YEARS

# LOTTO URBANO EDIFICABILE A VALE DA TELHA

**Vale da Telha**

| 0 | 0 | 250 m² | 1210 m² |
|---|---|---|---|

**89.500 €**

Ref. U374

**Generale**

**Interno**

**Esterno**

# LOTTO URBANO EDIFICABILE A VALE DA TELHA

**Vale da Telha**

## Descrizione dettagliata

Terreno di 1.210m2 per la costruzione di una casa indipendente con 250 m2 edificabili. Situato nella popolare urbanizzazione di Vale da Telha, a pochi passi dai servizi locali.

Attualmente non è possibile costruire, fino all'approvazione del piano dettagliato di edificabilità della Vale da Telha.

Non appena il piano verrà approvato e sarà possibile costruire, il valore aumenterà considerevolmente.

Ideale come investimento.

Buon accesso ad entrambe le spiagge locali di Arrifana e Monte Clerigo e della città di Aljezur.

Situata tra le spiagge di Arrifana e Monte Clérigo, con un importante sito storico, Atalia, da dove si gode una vista incredibile di questa splendida costa.
L'urbanizzazione è in sviluppo da oltre 30 anni, dando vita ad un'ampia varietà di stili e di epoche delle case. Attualmente non sono consentite nuove costruzioni, anche se ci sono molti lotti liberi.

Come servizi esistono due piccoli supermercati, una panetteria, diversi ristoranti e caffè, molte scuole di surf, negozi.

REF: . U374

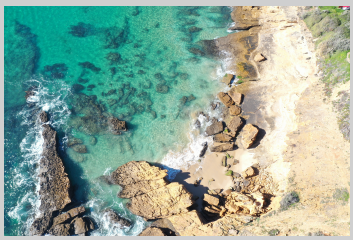

Terreno di 1.210m2 per la costruzione di una casa indipendente con 250 m2 edificabili. Situato nella popolare urbanizzazione di Vale da Telha, a pochi passi dai servizi locali.

Attualmente non è possibile costruire, fino all'approvazione del piano dettagliato di edificabilità della Vale da Telha.

Non appena il piano verrà approvato e sarà possibile costruire, il valore aumenterà

**Per organizzare una visione si prega di contattare:**

info@marcelaproperties.com | (+351) 282 788 977

**www.marcelaproperties.com**

**@marcelapropriedades**

**@marcelaproperties**

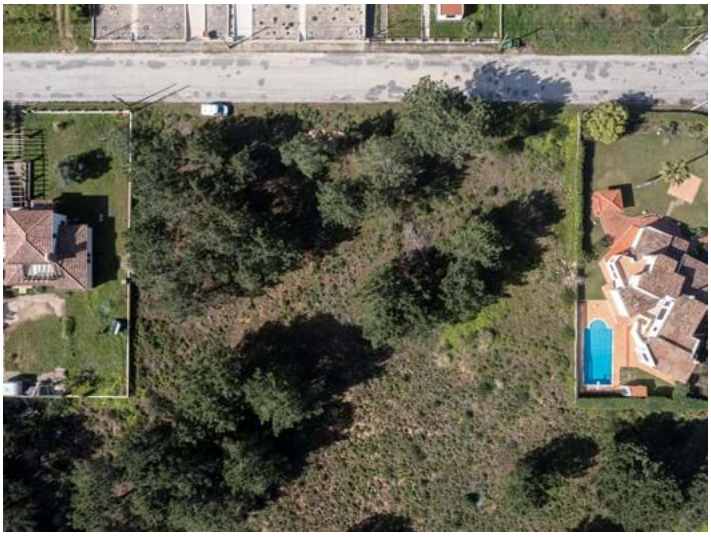

**Per organizzare una visione si prega di contattare:**

info@marcelaproperties.com | (+351) 282 788 977

**www.marcelaproperties.com**

**@marcelapropriedades**

**@marcelaproperties**